SENATI

SERVICIO NACIONAL DE ADIESTRAMIENTO EN TRABAJO INDUSTRIAL

FORMACIÓN PROFESIONAL DUAL

INFORME DE PRÁCTICA

CÓDIGO N° 89001677

DIRECCIÓN ZONAL

v. Próceres de la Independencia 2674, San Juan de Lurigancho

FORMACIÓN PROFESIONAL DUAL

CFP/UCP/ESCUELA: CFP San Juan de Lurigancho _____

ESTUDIANTE: Eddy Bryan Gutiérrez Marín _____

ID: 001635357 __ _____ BLOQUE:_____

CARRERA: Desarrollo de software _____

INSTRUCTOR: Stefani Yuliana Rojas Zuñiga _____

SEMESTRE: 4 ciclo _____ DEL: 16/02/2026 ____ AL: 20/06/2026 ____

SENATI

INSTRUCCIONES PARA EL USO DEL INFORME DE PRÁCTICA DE TRABAJO SEMANAL

1. PRESENTACIÓN.

El Informe de Práctica de trabajo semanal es un documento de control, en el cual el estudiante, registra diariamente, durante la semana, las tareas, operaciones que ejecuta en su formación práctica en SENATI y en la Empresa.

2. INSTRUCCIONES PARA EL USO DEL INFORME DE PRÁCTICA.

2.1 En el cuadro de rotaciones, el estudiante, registrará el nombre de las áreas o secciones por las cuales rota durante su formación práctica, precisando la fecha de inicio y término.

2.2 Con base al PEA proporcionado por el instructor, el estudiante transcribe el PEA en el informe de práctica. El estudiante irá registrando y controlando su avance, marcando en la columna que corresponda.

2.3 En la hoja de informe semanal, el estudiante registrará diariamente los trabajos que ejecuta, indicando el tiempo correspondiente. El día de asistencia al centro para las sesiones de tecnología, registrará los contenidos que desarrolla. Al término de la semana totalizará las horas.

De las tareas ejecutadas durante la semana, el estudiante seleccionará la más significativa y hará una descripción del proceso de ejecución con esquemas y dibujos correspondientes que aclaren dicho proceso.

2.4 Semanalmente, el estudiante registrará su asistencia, en los casilleros correspondientes.

2.5 Semanalmente, el Monitor revisará, anotará las observaciones y recomendaciones que considere; el Instructor revisará y calificará el Informe de Práctica haciendo las observaciones y recomendaciones que considere convenientes, en los aspectos relacionados a la elaboración de un Informe Técnico (términos técnicos, dibujo técnico, descripción de la tarea y su procedimiento, normas técnicas, seguridad, etc.)

2.6 Si el PEA tiene menos operaciones (151) de las indicadas en el presente formato, puede eliminar alguna página. Asimismo, para el informe de las semanas siguientes, debe agregar las semanas que corresponda.

2.7 Escala de calificación:

CUANTITATIVA	CUALITATIVA	CONDICIÓN
16,8 – 20,0	Excelente	Aprobado
13,7 – 16,7	Bueno	
10,5 – 13,6	Aceptable	
00 – 10,4	Deficiente	Desaprobado

PLAN DE ROTACIONES			
ÁREA / SECCIÓN / EMPRESA	**PERÍODO**		**SEMANAS**
	DESDE	**HASTA**	
Desarrollo de Software / informática / Ceprot Mangomarca	16/02/26	20/02/26	1

PLAN ESPECÍFICO DE APRENDIZAJE (PEA)
SEGUIMIENTO Y EVALUACIÓN

Llenar según avance

Nº	OPERACIONES/TAREAS	OPERACIONES EJECUTADAS*				OPERACIONES POR EJECUTAR	OPERACIONES PARA SEMINARIO
		1	2	3	4		
01	Análisis de los sistemas de la ceprot	x				x	
02	Revisiones de los medios publicitarios del ceprot		x			x	
03	Revisión de la data de los estudiantes egresados.			x		x	
04	Ayudar en la matrícula de los estudiantes.		x			x	
05	Mantenimiento de equipos informáticos		x			x	
06							
07							
08							
09							
10							
11							
12							
13							
14							
15							
16							
17							
18							
19							
20							
21							
22							
23							
24							
25							
26							
27							
28							
29							
30							
31							
32							
33							
34							

***Número de repeticiones realizadas.**

Nº	OPERACIONES/TAREAS	OPERACIONES EJECUTADAS*				OPERACIONES POR EJECUTAR	OPERACIONES PARA SEMINARIO
		1	2	3	4		
35							
36							
37							
38							
39							
40							
41							
42							
43							
44							
45							
46							
47							
48							
49							
50							
51							
52							
53							
54							
55							
56							
57							
58							
59							
60							
61							
62							
63							
64							
65							
66							
67							
68							
69							
70							
71							
72							
73							

***Número de repeticiones realizadas.**

Nº	OPERACIONES/TAREAS	OPERACIONES EJECUTADAS*				OPERACIONES POR EJECUTAR	OPERACIONES PARA SEMINARIO
		1	2	3	4		
74							
75							
76							
77							
78							
79							
80							
81							
82							
83							
84							
85							
86							
87							
88							
89							
90							
91							
92							
93							
94							
95							
96							
97							
98							
99							
100							
101							
102							
103							
104							
105							
106							
107							
108							
109							
110							
111							
112							

***Número de repeticiones realizadas.**

Nº	OPERACIONES/TAREAS	OPERACIONES EJECUTADAS*				OPERACIONES POR EJECUTAR	OPERACIONES PARA SEMINARIO
		1	2	3	4		
113							
114							
115							
116							
117							
118							
119							
120							
121							
122							
123							
124							
125							
126							
127							
128							
129							
130							
131							
132							
133							
134							
135							
136							
137							
138							
139							
140							
141							
142							
143							
144							
145							
146							
147							
148							
149							
150							
151							

***Número de repeticiones realizadas.**

INFORME SEMANAL

4 SEMESTRE SEMANA N°1 DEL 16/02 AL 20/02 DEL 2026

DÍA	TRABAJOS EFECTUADOS	HORAS
LUNES	- Llegue y recibir una pequeña charla acerca de mi área de trabajo, y ayudar con la ubicación y limpieza de esta. - Recibir una capacitación acerca de los sistemas del ceprot. -Formatear mi computadora de trabajo.	5
MARTES	- Continuar con el análisis de los sistemas que utiliza el ceprot para entender su flujo. - Revisar la estructura de la base de datos local de la oficina. - Apoyar en la organización del inventario técnico del área.	5
MIÉRCOLES	- Empezar con la revisión de los medios publicitarios del ceprot en sus redes sociales. - Ver si la información de los volantes coincide con los cursos que se ofrecen. - Hacer el mantenimiento preventivo y limpieza de dos computadoras que estaban lentas.	5
JUEVES	- Revisar la data de los estudiantes egresados para verificar sus datos personales. - Cruzar la información del sistema con los padrones físicos de las promociones pasadas. - Ayudar a corregir errores en los apellidos de algunos registros de egresados.	5

VIERNES	- Apoyar en la matrícula de los estudiantes que llegaban de forma presencial. - Ayudar a los alumnos a llenar sus fichas de inscripción y revisar sus documentos. - Explicar a los nuevos alumnos cómo entrar a la plataforma del centro.	5
SÁBADO		
	TOTAL	25

Tarea más significativa: Poder ingresar al sistema Avanza

Descripción del proceso: Primero, recibí mi usuario y una contraseña temporal para poder acceder al sistema Avanza del ceprot. Luego, abrí el navegador y entré a la dirección web del sistema, donde puse mis credenciales por primera vez. Como era el primer ingreso, el sistema me pidió cambiar la contraseña por una nueva por seguridad, así que configuré una que pudiera recordar y que cumpla con los requisitos.
Después de eso, tuve que configurar mi perfil dentro del sistema para que me dieran los permisos necesarios según mi área de trabajo. Una vez adentro, empecé a navegar por los diferentes módulos para conocer la interfaz y ver dónde se guarda la información de los estudiantes y los registros de matrícula. Finalmente, verifiqué que mi sesión cerrara correctamente para asegurarme de que nadie más entrara a mi cuenta y así dejar todo listo para empezar a trabajar con la data del centro.

HACER ESQUEMA, DIBUJO O DIAGRAMA

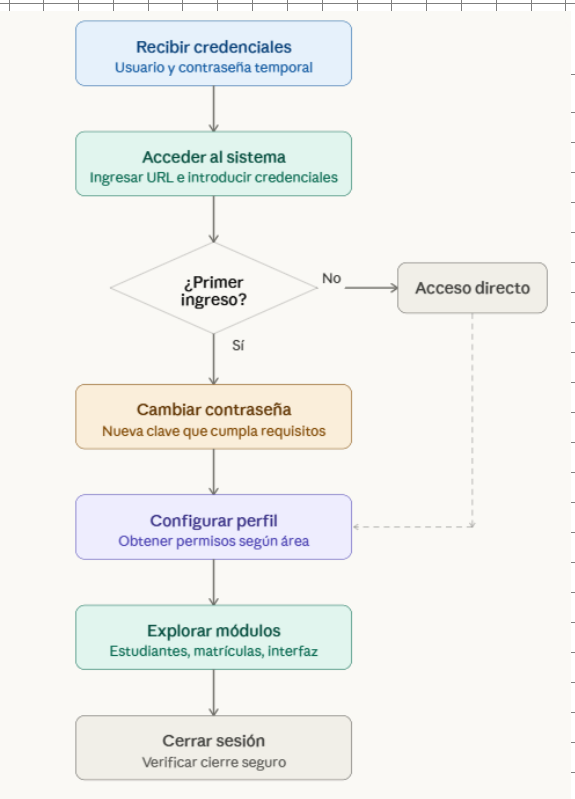

AUTOCONTROL DE ASISTENCIA POR EL ESTUDIANTE

LUNES		MARTES		MIÉRCOLES		JUEVES		VIERNES		SÁBADO	
M	T	M	T	M	T	M	T	M	T	M	T

ASISTENCIA A SENATI: 5

INASISTENCIA

INJUSTIFICADAS: I

JUSTIFICADAS : FJ

OBSERVACIONES Y RECOMENDACIONES

El Instructor que revisa los informes de Prácticas realizará la retroalimentación directamente en la plataforma LMS Blackboard

PROPIEDAD INTELECTUAL DEL SENATI. PROHIBIDA SU REPRODUCCIÓN Y VENTA SIN LA AUTORIZACIÓN CORRESPONDIENTE

SENATI

SERVICIO NACIONAL DE ADIESTRAMIENTO EN TRABAJO INDUSTRIAL

FORMACIÓN PROFESIONAL DUAL

INFORME DE PRÁCTICA

CÓDIGO N° 89001677

DIRECCIÓN ZONAL

v. Próceres de la Independencia 2674, San Juan de Lurigancho

FORMACIÓN PROFESIONAL DUAL

CFP/UCP/ESCUELA: CFP San Juan de Lurigancho _____

ESTUDIANTE: Eddy Bryan Gutiérrez Marín _____

ID: 001635357 __ _____ BLOQUE:_____

CARRERA: Desarrollo de software _____

INSTRUCTOR: Stefani Yuliana Rojas Zuñiga _____

SEMESTRE: 4 ciclo _____ DEL: 16/02/2026 ____ AL: 20/06/2026 ____

SENATI

INSTRUCCIONES PARA EL USO DEL INFORME DE PRÁCTICA DE TRABAJO SEMANAL

1. PRESENTACIÓN.

El Informe de Práctica de trabajo semanal es un documento de control, en el cual el estudiante, registra diariamente, durante la semana, las tareas, operaciones que ejecuta en su formación práctica en SENATI y en la Empresa.

2. INSTRUCCIONES PARA EL USO DEL INFORME DE PRÁCTICA.

2.1 En el cuadro de rotaciones, el estudiante, registrará el nombre de las áreas o secciones por las cuales rota durante su formación práctica, precisando la fecha de inicio y término.

2.2 Con base al PEA proporcionado por el instructor, el estudiante transcribe el PEA en el informe de práctica. El estudiante irá registrando y controlando su avance, marcando en la columna que corresponda.

2.3 En la hoja de informe semanal, el estudiante registrará diariamente los trabajos que ejecuta, indicando el tiempo correspondiente. El día de asistencia al centro para las sesiones de tecnología, registrará los contenidos que desarrolla. Al término de la semana totalizará las horas.

De las tareas ejecutadas durante la semana, el estudiante seleccionará la más significativa y hará una descripción del proceso de ejecución con esquemas y dibujos correspondientes que aclaren dicho proceso.

2.4 Semanalmente, el estudiante registrará su asistencia, en los casilleros correspondientes.

2.5 Semanalmente, el Monitor revisará, anotará las observaciones y recomendaciones que considere; el Instructor revisará y calificará el Informe de Práctica haciendo las observaciones y recomendaciones que considere convenientes, en los aspectos relacionados a la elaboración de un Informe Técnico (términos técnicos, dibujo técnico, descripción de la tarea y su procedimiento, normas técnicas, seguridad, etc.)

2.6 Si el PEA tiene menos operaciones (151) de las indicadas en el presente formato, puede eliminar alguna página. Asimismo, para el informe de las semanas siguientes, debe agregar las semanas que corresponda.

2.7 Escala de calificación:

CUANTITATIVA	CUALITATIVA	CONDICIÓN
16,8 – 20,0	Excelente	Aprobado
13,7 – 16,7	Bueno	
10,5 – 13,6	Aceptable	
00 – 10,4	Deficiente	Desaprobado

PLAN DE ROTACIONES			
ÁREA / SECCIÓN / EMPRESA	**PERÍODO**		**SEMANAS**
	DESDE	**HASTA**	
Desarrollo de Software / informática / Ceprot Mangomarca	16/02/26	20/02/26	1
Desarrollo de Software / informática / Ceprot Mangomarca	23/02/26	27/02/26	2

PLAN ESPECÍFICO DE APRENDIZAJE (PEA)
SEGUIMIENTO Y EVALUACIÓN

Llenar según avance

Nº	OPERACIONES/TAREAS	OPERACIONES EJECUTADAS*				OPERACIONES POR EJECUTAR	OPERACIONES PARA SEMINARIO
		1	2	3	4		
01	Respaldo y seguridad de bases de datos	x				x	
02	Diagnóstico y reparación de fallas de red		x			x	
03	Instalación y configuración de software especializado.			x		x	
04	Apoyo en la actualización del portal web		x			x	
05	Capacitación técnica a usuarios				x	x	
06							
07							
08							
09							
10							
11							
12							
13							
14							
15							
16							
17							
18							
19							
20							
21							
22							
23							
24							
25							
26							
27							
28							
29							
30							
31							
32							
33							
34							

*Número de repeticiones realizadas.

Nº	OPERACIONES/TAREAS	OPERACIONES EJECUTADAS*				OPERACIONES POR EJECUTAR	OPERACIONES PARA SEMINARIO
		1	2	3	4		
35							
36							
37							
38							
39							
40							
41							
42							
43							
44							
45							
46							
47							
48							
49							
50							
51							
52							
53							
54							
55							
56							
57							
58							
59							
60							
61							
62							
63							
64							
65							
66							
67							
68							
69							
70							
71							
72							

73							

*Número de repeticiones realizadas.

Nº	OPERACIONES/TAREAS	OPERACIONES EJECUTADAS*				OPERACIONES POR EJECUTAR	OPERACIONES PARA SEMINARIO
		1	2	3	4		
74							
75							
76							
77							
78							
79							
80							
81							
82							
83							
84							
85							
86							
87							
88							
89							
90							
91							
92							
93							
94							
95							
96							
97							
98							
99							
100							
101							
102							
103							
104							
105							
106							
107							
108							
109							
110							
111							

112							

*Número de repeticiones realizadas.

Nº	OPERACIONES/TAREAS	OPERACIONES EJECUTADAS*				OPERACIONES POR EJECUTAR	OPERACIONES PARA SEMINARIO
		1	2	3	4		
113							
114							
115							
116							
117							
118							
119							
120							
121							
122							
123							
124							
125							
126							
127							
128							
129							
130							
131							
132							
133							
134							
135							
136							
137							
138							
139							
140							
141							
142							
143							
144							
145							
146							
147							
148							
149							
150							

151							

***Número de repeticiones realizadas.**

INFORME SEMANAL

4 SEMESTRE SEMANA N°1 DEL 16/02 AL 20/02 DEL 2026

DÍA	TRABAJOS EFECTUADOS	HORAS
LUNES	- Realizar el respaldo de la base de datos de los estudiantes en un disco externo. - Verificar que la copia de seguridad se haya guardado correctamente sin errores. - Ordenar los cables de poder de los servidores para que no se calienten.	5
MARTES	- Revisar por qué una de las computadoras de la oficina no tenía internet. - Cambiar el conector del cable de red que estaba roto y probar la conexión. - Configurar la impresora de red para que todos los administrativos puedan usarla.	5
MIÉRCOLES	- Instalar programas de programación y diseño en las máquinas del laboratorio. - Configurar los navegadores para que las páginas del ceprot carguen más rápido. - Eliminar programas antiguos que ya no se usan para ganar espacio en el disco.	5
JUEVES	- Ayudar a subir las fotos de los nuevos cursos a la página informativa del centro. - Revisar que los números de contacto en el portal web estén actualizados.	5

	- Probar que el botón de WhatsApp de la página envíe los mensajes correctamente.	
VIERNES	- Enseñar a los compañeros de la oficina cómo usar las carpetas compartidas. - Explicarles cómo crear contraseñas seguras para que no les roben su información. - Hacer una limpieza general de virus y archivos basura en las máquinas de recepción.	5
SÁBADO		
	TOTAL	25

Tarea más significativa: Instalar programas de programación y diseño en las máquinas del laboratorio

---

Descripción del proceso:

Primero, recibí la lista de los programas que los alumnos necesitan para sus clases, como Visual Studio Code y algunos editores de diseño. Luego, preparé un USB con todos los instaladores para no tener que descargarlos en cada computadora y así terminar más rápido.

Fui pasando por cada máquina del laboratorio, conectando el USB y ejecutando los archivos de instalación uno por uno.

Después de que se instalaban, tuve que configurar las extensiones básicas y el idioma para que los alumnos los encuentren listos para usar. También verifiqué que los accesos directos aparecieran en el escritorio para que no pierdan tiempo buscándolos. Finalmente, reinicié cada computadora para asegurarme de que los programas cargaran bien y no hubiera errores de compatibilidad, dejando todo el laboratorio operativo para las clases de la semana.

HACER ESQUEMA, DIBUJO O DIAGRAMA

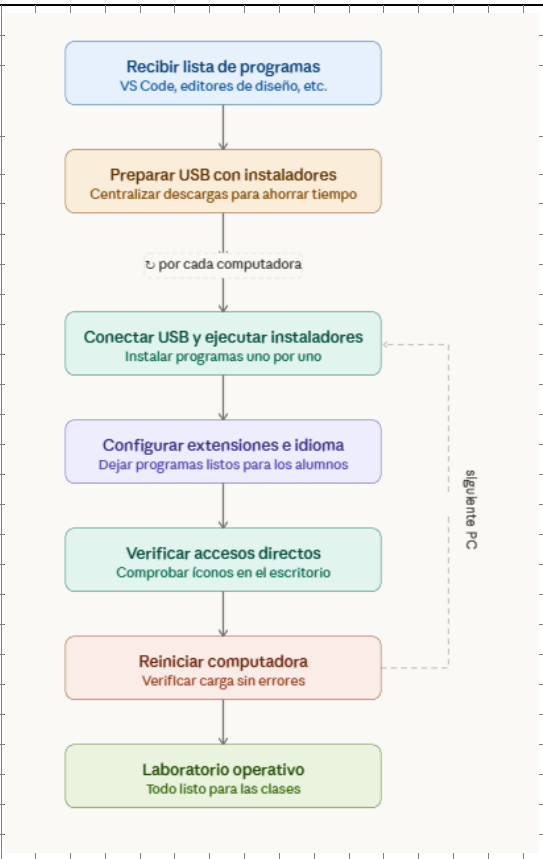

AUTOCONTROL DE ASISTENCIA POR EL ESTUDIANTE

LUNES		MARTES		MIÉRCOLES		JUEVES		VIERNES		SÁBADO	
M	T	M	T	M	T	M	T	M	T	M	T

ASISTENCIA A SENATI **5**

INASISTENCIA

INJUSTIFICADAS: I

JUSTIFICADAS : FJ

OBSERVACIONES Y RECOMENDACIONES

El Instructor que revisa los informes de Prácticas realizará la retroalimentación directamente en la plataforma LMS Blackboard

PROPIEDAD INTELECTUAL DEL SENATI. PROHIBIDA SU REPRODUCCIÓN Y VENTA SIN LA AUTORIZACIÓN CORRESPONDIENTE

SENATI

SERVICIO NACIONAL DE ADIESTRAMIENTO EN TRABAJO INDUSTRIAL

FORMACIÓN PROFESIONAL DUAL

INFORME DE PRÁCTICA

CÓDIGO N° 89001677

DIRECCIÓN ZONAL

v. Próceres de la Independencia 2674, San Juan de Lurigancho

FORMACIÓN PROFESIONAL DUAL

CFP/UCP/ESCUELA: CFP San Juan de Lurigancho _____

ESTUDIANTE: Eddy Bryan Gutiérrez Marín _____

ID: 001635357 __ _____ BLOQUE:_____

CARRERA: Desarrollo de software _____

INSTRUCTOR: Stefani Yuliana Rojas Zuñiga _____

SEMESTRE: 4 ciclo _____ DEL: 16/02/2026 ____ AL: 20/06/2026 ____

SENATI

INSTRUCCIONES PARA EL USO DEL INFORME DE PRÁCTICA DE TRABAJO SEMANAL

1. PRESENTACIÓN.

El Informe de Práctica de trabajo semanal es un documento de control, en el cual el estudiante, registra diariamente, durante la semana, las tareas, operaciones que ejecuta en su formación práctica en SENATI y en la Empresa.

2. INSTRUCCIONES PARA EL USO DEL INFORME DE PRÁCTICA.

2.1 En el cuadro de rotaciones, el estudiante, registrará el nombre de las áreas o secciones por las cuales rota durante su formación práctica, precisando la fecha de inicio y término.

2.2 Con base al PEA proporcionado por el instructor, el estudiante transcribe el PEA en el informe de práctica. El estudiante irá registrando y controlando su avance, marcando en la columna que corresponda.

2.3 En la hoja de informe semanal, el estudiante registrará diariamente los trabajos que ejecuta, indicando el tiempo correspondiente. El día de asistencia al centro para las sesiones de tecnología, registrará los contenidos que desarrolla. Al término de la semana totalizará las horas.

De las tareas ejecutadas durante la semana, el estudiante seleccionará la más significativa y hará una descripción del proceso de ejecución con esquemas y dibujos correspondientes que aclaren dicho proceso.

2.4 Semanalmente, el estudiante registrará su asistencia, en los casilleros correspondientes.

2.5 Semanalmente, el Monitor revisará, anotará las observaciones y recomendaciones que considere; el Instructor revisará y calificará el Informe de Práctica haciendo las observaciones y recomendaciones que considere convenientes, en los aspectos relacionados a la elaboración de un Informe Técnico (términos técnicos, dibujo técnico, descripción de la tarea y su procedimiento, normas técnicas, seguridad, etc.)

2.6 Si el PEA tiene menos operaciones (151) de las indicadas en el presente formato, puede eliminar alguna página. Asimismo, para el informe de las semanas siguientes, debe agregar las semanas que corresponda.

2.7 Escala de calificación:

CUANTITATIVA	CUALITATIVA	CONDICIÓN
16,8 – 20,0	Excelente	Aprobado
13,7 – 16,7	Bueno	
10,5 – 13,6	Aceptable	
00 – 10,4	Deficiente	Desaprobado

PLAN DE ROTACIONES			
ÁREA / SECCIÓN / EMPRESA	**PERÍODO**		**SEMANAS**
	DESDE	**HASTA**	
Desarrollo de Software / informática / Ceprot Mangomarca	16/02/26	20/02/26	1
Desarrollo de Software / informática / Ceprot Mangomarca	23/02/26	27/02/26	2
Desarrollo de Software / informática / Ceprot Mangomarca	02/03/26	06/03/26	3

PLAN ESPECÍFICO DE APRENDIZAJE (PEA)
SEGUIMIENTO Y EVALUACIÓN

Llenar según avance

Nº	OPERACIONES/TAREAS	OPERACIONES EJECUTADAS*				OPERACIONES POR EJECUTAR	OPERACIONES PARA SEMINARIO
		1	2	3	4		
01	Revisión del sistema avanza.			x		x	
02	Revisar la documentación de los alumnos de años anteriores.			x		x	
03	Dar mantenimiento la página web.			x		x	
04	Crear nuevos módulos a las en el sistema avanza.		x			x	
05	Dar mantenimiento a las computadoras.				x	x	
06							
07							
08							
09							
10							
11							
12							
13							
14							
15							
16							
17							
18							
19							
20							
21							
22							
23							
24							
25							
26							
27							
28							
29							
30							
31							
32							
33							
34							

*Número de repeticiones realizadas.

Nº	OPERACIONES/TAREAS	OPERACIONES EJECUTADAS*				OPERACIONES POR EJECUTAR	OPERACIONES PARA SEMINARIO
		1	2	3	4		
35							
36							
37							
38							
39							
40							
41							
42							
43							
44							
45							
46							
47							
48							
49							
50							
51							
52							
53							
54							
55							
56							
57							
58							
59							
60							
61							
62							
63							
64							
65							
66							
67							
68							
69							
70							
71							
72							

73							

*Número de repeticiones realizadas.

Nº	OPERACIONES/TAREAS	OPERACIONES EJECUTADAS*				OPERACIONES POR EJECUTAR	OPERACIONES PARA SEMINARIO
		1	2	3	4		
74							
75							
76							
77							
78							
79							
80							
81							
82							
83							
84							
85							
86							
87							
88							
89							
90							
91							
92							
93							
94							
95							
96							
97							
98							
99							
100							
101							
102							
103							
104							
105							
106							
107							
108							
109							
110							
111							

112							

*Número de repeticiones realizadas.

Nº	OPERACIONES/TAREAS	OPERACIONES EJECUTADAS*				OPERACIONES POR EJECUTAR	OPERACIONES PARA SEMINARIO
		1	2	3	4		
113							
114							
115							
116							
117							
118							
119							
120							
121							
122							
123							
124							
125							
126							
127							
128							
129							
130							
131							
132							
133							
134							
135							
136							
137							
138							
139							
140							
141							
142							
143							
144							
145							
146							
147							
148							
149							
150							

151							

***Número de repeticiones realizadas.**

INFORME SEMANAL

4 SEMESTRE SEMANA N°1 DEL 16/02 AL 20/02 DEL 2026

DÍA	TRABAJOS EFECTUADOS	HORAS
LUNES	- Realizar una revisión general del sistema avanza para detectar posibles fallas. - Probar que el acceso de los usuarios administrativos esté funcionando correctamente. - Limpiar el historial y caché de las máquinas que usan el sistema para que cargue más rápido.	5
MARTES	- Revisar la documentación de los alumnos de años anteriores en el archivo digital. - Comparar los certificados antiguos con la base de datos para ver si falta información. - Organizar los PDF de los egresados por año y carrera en el servidor del centro.	5
MIÉRCOLES	- Dar mantenimiento a la página web del ceprot actualizando las noticias recientes. - Revisar que todas las imágenes de la web carguen rápido y no estén pesadas. - Corregir algunos textos de los banners publicitarios que tenían información antigua.	5
JUEVES	- Empezar a crear nuevos módulos en el sistema avanza para el registro de notas. - Diseñar la interfaz de usuario para que sea fácil de usar por los profesores.	5

	- Realizar pruebas de código para asegurar que los datos se guarden bien en la base de datos.	
VIERNES	- Dar mantenimiento preventivo a las computadoras de la oficina de dirección. - Desarmar los equipos para retirar el polvo y revisar que los ventiladores giren bien. - Instalar las últimas actualizaciones de seguridad en el sistema operativo de cada máquina.	5
SÁBADO		
	TOTAL	25

Tarea más significativa: Crear nuevos módulos en el sistema avanza.

Descripción del proceso:

Esta semana me asignaron la tarea de mejorar el sistema avanza agregando una nueva función. Primero, me reuní con mi encargado para entender qué información nueva debía mostrar el módulo, en este caso, el registro de asistencias. Luego, comencé a diseñar la estructura de la base de datos para que soporte estos nuevos campos. Después, escribí el código para la parte visual, creando los formularios donde se ingresarán los datos. Finalmente, hice varias pruebas ingresando información de prueba para verificar que el sistema no se cuelgue y que los datos se guarden correctamente, asegurándome de que el módulo sea útil para el personal del ceprot.

HACER ESQUEMA, DIBUJO O DIAGRAMA

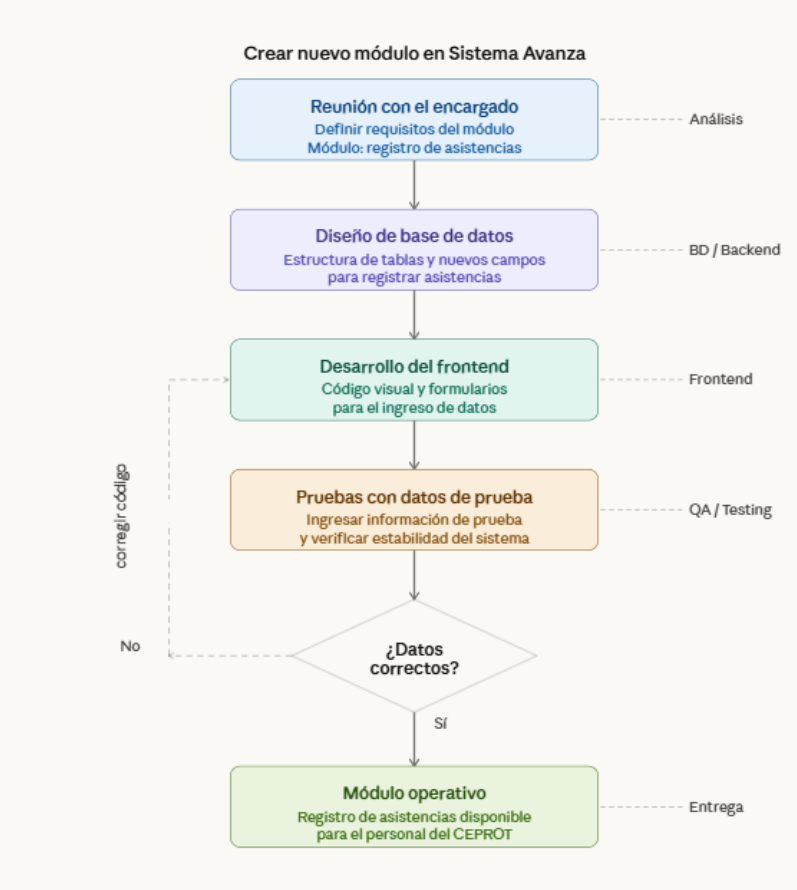

AUTOCONTROL DE ASISTENCIA POR EL ESTUDIANTE

LUNES		MARTES		MIÉRCOLES		JUEVES		VIERNES		SÁBADO	
M	T	M	T	M	T	M	T	M	T	M	T

ASISTENCIA A SENATI: 5

INASISTENCIA — INJUSTIFICADAS: I ____ JUSTIFICADAS : FJ ____

OBSERVACIONES Y RECOMENDACIONES

El Instructor que revisa los informes de Prácticas realizará la retroalimentación directamente en la plataforma LMS Blackboard

PROPIEDAD INTELECTUAL DEL SENATI. PROHIBIDA SU REPRODUCCIÓN Y VENTA SIN LA AUTORIZACIÓN CORRESPONDIENTE

SENATI

SERVICIO NACIONAL DE ADIESTRAMIENTO EN TRABAJO INDUSTRIAL

FORMACIÓN PROFESIONAL DUAL

INFORME DE PRÁCTICA

CÓDIGO N° 89001677

DIRECCIÓN ZONAL

v. Próceres de la Independencia 2674, San Juan de Lurigancho

FORMACIÓN PROFESIONAL DUAL

CFP/UCP/ESCUELA: CFP San Juan de Lurigancho _____

ESTUDIANTE: Eddy Bryan Gutiérrez Marín _____

ID: 001635357 __ _____ BLOQUE:_____

CARRERA: Desarrollo de software _____

INSTRUCTOR: Stefani Yuliana Rojas Zuñiga _____

SEMESTRE: 4 ciclo _____ DEL: 16/02/2026 ____ AL: 20/06/2026 ____

SENATI

INSTRUCCIONES PARA EL USO DEL INFORME DE PRÁCTICA DE TRABAJO SEMANAL

1. PRESENTACIÓN.

El Informe de Práctica de trabajo semanal es un documento de control, en el cual el estudiante, registra diariamente, durante la semana, las tareas, operaciones que ejecuta en su formación práctica en SENATI y en la Empresa.

2. INSTRUCCIONES PARA EL USO DEL INFORME DE PRÁCTICA.

2.1 En el cuadro de rotaciones, el estudiante, registrará el nombre de las áreas o secciones por las cuales rota durante su formación práctica, precisando la fecha de inicio y término.

2.2 Con base al PEA proporcionado por el instructor, el estudiante transcribe el PEA en el informe de práctica. El estudiante irá registrando y controlando su avance, marcando en la columna que corresponda.

2.3 En la hoja de informe semanal, el estudiante registrará diariamente los trabajos que ejecuta, indicando el tiempo correspondiente. El día de asistencia al centro para las sesiones de tecnología, registrará los contenidos que desarrolla. Al término de la semana totalizará las horas.

De las tareas ejecutadas durante la semana, el estudiante seleccionará la más significativa y hará una descripción del proceso de ejecución con esquemas y dibujos correspondientes que aclaren dicho proceso.

2.4 Semanalmente, el estudiante registrará su asistencia, en los casilleros correspondientes.

2.5 Semanalmente, el Monitor revisará, anotará las observaciones y recomendaciones que considere; el Instructor revisará y calificará el Informe de Práctica haciendo las observaciones y recomendaciones que considere convenientes, en los aspectos relacionados a la elaboración de un Informe Técnico (términos técnicos, dibujo técnico, descripción de la tarea y su procedimiento, normas técnicas, seguridad, etc.)

2.6 Si el PEA tiene menos operaciones (151) de las indicadas en el presente formato, puede eliminar alguna página. Asimismo, para el informe de las semanas siguientes, debe agregar las semanas que corresponda.

2.7 Escala de calificación:

CUANTITATIVA	CUALITATIVA	CONDICIÓN
16,8 – 20,0	Excelente	Aprobado
13,7 – 16,7	Bueno	
10,5 – 13,6	Aceptable	
00 – 10,4	Deficiente	Desaprobado

PLAN DE ROTACIONES			
ÁREA / SECCIÓN / EMPRESA	**PERÍODO**		**SEMANAS**
	DESDE	**HASTA**	
Desarrollo de Software / informática / Ceprot Mangomarca	16/02/26	20/02/26	1
Desarrollo de Software / informática / Ceprot Mangomarca	23/02/26	27/02/26	2
Desarrollo de Software / informática / Ceprot Mangomarca	02/03/26	06/03/26	3
Desarrollo de Software / informática / Ceprot Mangomarca	09/03/26	13/03/26	4

PLAN ESPECÍFICO DE APRENDIZAJE (PEA)
SEGUIMIENTO Y EVALUACIÓN

Llenar según avance

Nº	OPERACIONES/TAREAS	OPERACIONES EJECUTADAS*				OPERACIONES POR EJECUTAR	OPERACIONES PARA SEMINARIO
		1	2	3	4		
01	Matricular alumnos nuevos en el sistema de asistencia				x	x	
02	Crear los módulos de los cursos.			x		x	
03	Formatear computadoras.	x				x	
04	Validar identidad de los estudiantes.		x			x	
05	Actualizar la pagina del instituto.				x	x	
06							
07							
08							
09							
10							
11							
12							
13							
14							
15							
16							
17							
18							
19							
20							
21							
22							
23							
24							
25							
26							
27							
28							
29							
30							
31							
32							
33							
34							

*Número de repeticiones realizadas.

Nº	OPERACIONES/TAREAS	OPERACIONES EJECUTADAS*				OPERACIONES POR EJECUTAR	OPERACIONES PARA SEMINARIO
		1	2	3	4		
35							
36							
37							
38							
39							
40							
41							
42							
43							
44							
45							
46							
47							
48							
49							
50							
51							
52							
53							
54							
55							
56							
57							
58							
59							
60							
61							
62							
63							
64							
65							
66							
67							
68							
69							
70							
71							
72							

73							

*Número de repeticiones realizadas.

Nº	OPERACIONES/TAREAS	OPERACIONES EJECUTADAS*				OPERACIONES POR EJECUTAR	OPERACIONES PARA SEMINARIO
		1	2	3	4		
74							
75							
76							
77							
78							
79							
80							
81							
82							
83							
84							
85							
86							
87							
88							
89							
90							
91							
92							
93							
94							
95							
96							
97							
98							
99							
100							
101							
102							
103							
104							
105							
106							
107							
108							
109							
110							
111							

112							

*Número de repeticiones realizadas.

Nº	OPERACIONES/TAREAS	OPERACIONES EJECUTADAS*				OPERACIONES POR EJECUTAR	OPERACIONES PARA SEMINARIO
		1	2	3	4		
113							
114							
115							
116							
117							
118							
119							
120							
121							
122							
123							
124							
125							
126							
127							
128							
129							
130							
131							
132							
133							
134							
135							
136							
137							
138							
139							
140							
141							
142							
143							
144							
145							
146							
147							
148							
149							
150							

151							

***Número de repeticiones realizadas.**

INFORME SEMANAL

4 SEMESTRE SEMANA N°1 DEL 16/02 AL 20/02 DEL 2026

DÍA	TRABAJOS EFECTUADOS	HORAS
LUNES	- Matricular alumnos nuevos en el sistema de asistencia del ceprot. - Pedir sus datos personales y verificar que estén bien escritos en el registro. - Explicar a los nuevos ingresantes cómo deben marcar su entrada cada día.	5
MARTES	- Empezar a crear los módulos de los cursos en la plataforma virtual. - Organizar las carpetas de cada curso por especialidad y turno. - Revisar que el material de estudio esté cargado en cada módulo correspondiente.	5
MIÉRCOLES	- Formatear computadoras del laboratorio que estaban fallando mucho. - Instalar el sistema operativo desde cero y configurar los drivers de red. - Probar que el teclado y el mouse funcionen bien después de la instalación.	5
JUEVES	- Validar identidad de los estudiantes cruzando sus documentos con el sistema. - Verificar que las fotos de los carnets coincidan con el alumno registrado. - Corregir errores en los números de DNI que estaban mal ingresados.	5

VIERNES	- Actualizar la página del instituto con los nuevos horarios de clases. - Subir las fotos de las actividades de la semana a la galería de la web. - Revisar que el enlace de matrícula en línea funcione sin problemas.	5
SÁBADO		
	TOTAL	25

Tarea más significativa: Validar identidad de los estudiantes.

Descripción del proceso:

Primero, solicité el documento de identidad (DNI) a cada estudiante que se acercaba al área administrativa. Luego, ingresé el número de documento en el sistema del ceprot para buscar su ficha personal y verificar que los datos coincidan. Después, comparé la foto que aparece en el sistema con el estudiante presente para confirmar que sea la misma persona y evitar suplantaciones en los registros.

Una vez confirmada la identidad, procedí a revisar que sus nombres y apellidos estén escritos correctamente, sin errores de digitación. En algunos casos, tuve que actualizar su información de contacto, como el número de celular o correo electrónico, para que la base de datos esté al día. Finalmente, marqué al estudiante como "validado" en el sistema de asistencia y le devolví su documento, asegurándome de que toda la información del alumno sea real y segura.

HACER ESQUEMA, DIBUJO O DIAGRAMA

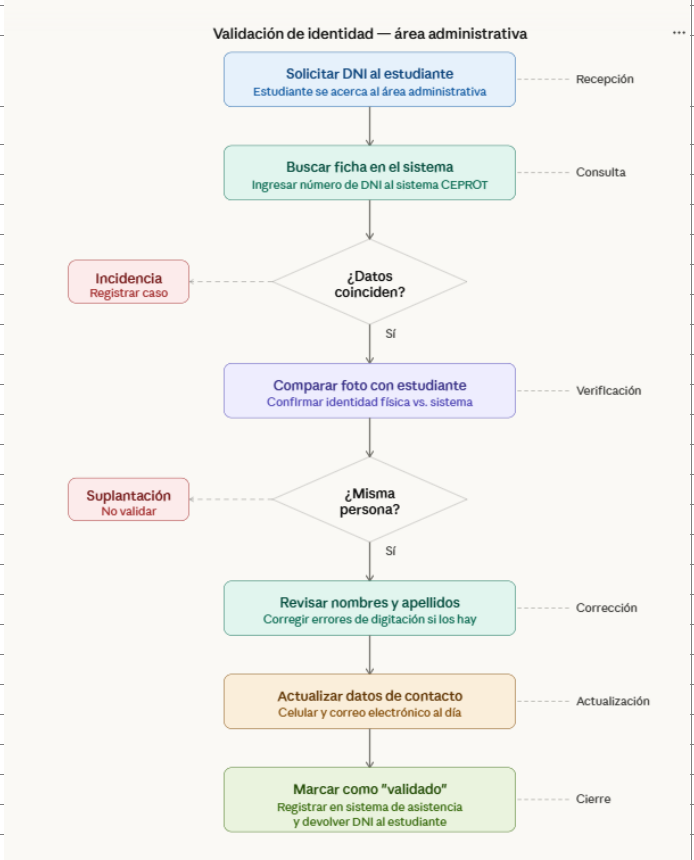

AUTOCONTROL DE ASISTENCIA POR EL ESTUDIANTE

LUNES		MARTES		MIÉRCOLES		JUEVES		VIERNES		SÁBADO	
M	T	M	T	M	T	M	T	M	T	M	T

ASISTENCIA A SENATI: 5

INASISTENCIA

INJUSTIFICADAS: I

JUSTIFICADAS : FJ

OBSERVACIONES Y RECOMENDACIONES

El Instructor que revisa los informes de Prácticas realizará la retroalimentación directamente en la plataforma LMS Blackboard

PROPIEDAD INTELECTUAL DEL SENATI. PROHIBIDA SU REPRODUCCIÓN Y VENTA SIN LA AUTORIZACIÓN CORRESPONDIENTE